

SAGRA DI CORBIOLO

24-27 Maggio 2018

Quei de
CORBIOL



NOVATEK
Consolidamento fondazioni.



TRACK PILE®

La rivoluzione nel mondo dei micropali

MICROPALI A PRESSIONE PER EDIFICI E STRUTTURE DI NUOVA COSTRUZIONE

BREVETTO EUROPEO DEPOSITATO

TRACK PILE è una tecnologia rivoluzionaria che permette di infiggere i micropali a pressione a profondità elevate e con tempistiche straordinariamente brevi.

PRINCIPALI CAMPI DI APPLICAZIONE

- Fondazioni di qualsiasi tipologia
- Pavimentazioni industriali
- Manti stradali in calcestruzzo
- Basamenti in cancestruzzo
- Ponti autostradali e ferroviari
- Piste aeroportuali ed eliportuali

SOPRALLUOGHI
E PREVENTIVI
GRATUITI
IN TUTTA ITALIA

Numero Verde
800-222273

novatek.it



PROGRAMMA

RELIGIOSO

Martedì 22

Ore 15,30 - 17,00: Adorazione silenziosa
con possibilità delle confessioni
Ore 20,00: Recita del Santo Rosario
Ore 20,30: S. Messa animata

Mercoledì 23

Ore 15,30 - 17,00: Adorazione silenziosa
con possibilità delle confessioni
Ore 20,00: Recita del Santo Rosario
Ore 20,30: S. Messa animata

Giovedì 24

Ore 15,30 - 17,00: Adorazione silenziosa
con possibilità delle confessioni
Ore 20,00: Recita del Santo Rosario
Ore 20,30: S. Messa animata

Venerdì 25

Ore 8,00: Santa Messa
Ore 16,00 - 17,00: Recita del vespro e adorazione
silenziosa con possibilità delle confessioni
Ore 20,30: Santo Rosario

Sabato 26

Ore 18,00: Santo Rosario
Ore 18,30: Santa Messa prefestiva

Domenica 27

Ore 10,15: Processione con l'immagine di
Maria Ausiliatrice fino alla chiesa parrocchiale
Ore 10,30: S. Messa animata
dal coro parrocchiale

Migross
SUPERMERCATI **MM**

STALLAVENA



Qualità e cortesia.
www.frac1948.it



Cerro Veronese - Tel. 045 6785028



RISTORANTE PIZZERIA
DA FABIO

Tel. 045 7080149
www.pizzeriadafabio.it



CERRO VERONESE
Tel. 045. 7080103

Antichi Sapori

TRATTORIA

Cucina tipica veronese

Giorno di chiusura il **MERCOLEDÌ**
Via Crocioni, 61A • Bussolengo (VR)
tel.: 045.7158835 • web: www.antichisaporitrattoria.it

MOZTAGGI
OSTRUZIONI
SCAMA

SCAMA
DI SCARDONI GIUSEPPE
Contrada Comperli, 37021
Bosco Chiesanuova VR
Tel. 0456780371



Pasticceria Valdiporro Srl - Via dell'Artigianato, 37021 Bosco Chiesanuova (VR)
Tel. 045 7050399 - www.pasticceriavaldiporro.it

**LE
SO**
IMPIANTI

URETEK®



www.uretek.it

37021 Bosco Chiesanuova (VR) - Via Dosso del Duca, 16
Tel. 045 6799111 - Fax 045 6799138

MOVE TRAVEL

Business & Leisure



 **Grezzana**
Via Roma 46
Tel 045 907811

 **Bosco Chiesanuova**
Via Cristo 13
Tel. 045 6780880

movetravel.it

CAMPARA



ALIMENTARI & ORTOFRUTTA
dal 1963

parrucchiera
per signora
marisa

Marisa Pazzocco
V. Del Furlan, 6 - Corbiolo
Boscochiesanuova 37021 Verona
tel. +390456780132
P.IVA 00643920234

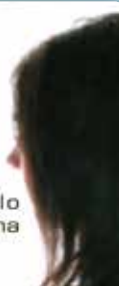

Birreria Paninoteca
"Dal Campe"

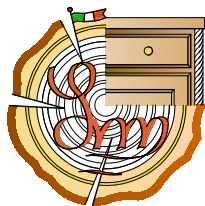

MORANDINI
LUIGI
 falegname

tel. 347 6162470

morandiniluigi@gmail.com

Arredamenti su misura scale porte pavimenti realizzazioni ferro-legno

 **ASSI.GE.CO. SRL**
brokeraggio e servizi assicurativi

Centro Direzionale
Serenissima

Via Cà Nova Zampieri, 4/E
37057 San Giovanni Lupatoto
VERONA

Tel. 045.8779199

Fax 045.8779196

www.assigecoverona.it

TECNOSERRAMENTI S.p.A.
serramenti in PVC e alluminio

SHOWROOM

TECNOSERRAMENTI s.n.c. di Dose Daniele e Roberto

tserramenti@libero.it
cell 3492314170 - 3494718001
Via Fusina, 12 - GREZZANA (VR)



GIOVEDÌ

24

Ore **21:00**
apertura chioschi
enogastronomici
saranno disponibili bevande,
panini farciti, taglieri e patatine fritte

ritorna
il tradizionale
e inimitabile

TORNEO di TRE SETTE E BRISCOLA

con ricchi premi !!!



LESO ALBINO & FIGLI
 LA NOSTRA FORZA... I NOSTRI CLIENTI

DUERREIMPIANTI S.a.s.

*Impianti idro termo sanitari, gas
 condizionamento e manutenzioni varie*

Via dei Biancospini 1, 37141 MONTORIO (VR)
 Tel. 335 7155163 - 335 7155167
 duerreimpiantisas@gmail.com



*APERTO
 SABATO E DOMENICA*

AGENZIA GENERALE VERONA SAN ZENO
 VIA PIRANDELLO 29 - 37138 VERONA

Filiale di Bosco Chiesanuova
 Piazza G. Marconi 4 - 37021 Bosco Chiesanuova - Verona
 Tel. 045 2429297 - 045 6782260 Fax 045 6782259
 Boscochiesanuova.VeronaSanZeno@Cattolica.it

Stefano Valbusa



Via Dante Alighieri, 12 **CORBIOLO**
 Tel. 345 5064042

Pasticceria Valbusa

*Produzione Artigianale
 Tel. 045 7050114
 P.zza Chiesa, 45-46
 37021 Bosco Chiesanuova / Verona
 Aperto 7,30-12,30 / 15,30-19,30
 Chiuso il Martedì
 Nei Giorni Festivi orario continuato*



**Aperto
 tutti i giorni**

Bosco Chiesanuova
 Via Roma, 1
 Tel. 349 3247265



Pozzi neri e fosse biologiche
 Tel 0456780862

VENERDÌ 25

dalle ore 22.00

DIAMOND DISCO NIGHT

#DDN



MONKEYS CRYSTAL DJ

BROSS&BAYL

MELOTTI
FALEGNAMERIA

Falegnameria Melotti S.n.c.
di Melotti Renato Antonio e co.

info@falegnameriamelotti.it
www.falegnameriamelotti.it
Tel: 045 678 08 50

PORTE
IN LEGNO
SU MISURA



**MACELLERIA
GASTRONOMIA**

Via Roma, 44 37021 Bosco Chiesanuova VR
Tel. 045 678 0873
deacarnisnc@libero.it
f dea carni

assapora la differenza

LAVORAZIONE TERRENO - TAPPETI ERBOSI
RECINZIONI AREE - SEMINE - ARIEGGIATURE
POTATURE E BIOTRITURAZIONE RESIDUI DI POTATURE
CURA E MANUTENZIONE DEL VERDE



Vill. Aurora 23/B - 37021 CORBIOLO di Bosco Chiesanuova (VR)
Cell. +39 349 1408104 - P.IVA 03910720238 - Cod. Fisc. LVGFRC79P24L781B



SANTA MARGHERITA
AGRITURISMO

Contrada Santa Margherita, 15 - Bosco Chiesanuova (VR)

www.agricolasantamargherita.com



**Hotel ristorante
Frizzolan**

Piazza Borgo 5
37021 Boscohiesanuova

Tel 0456780687
E-mail giustin@libero.it

www.hotelfrizzolan.it
www.facebook.com/frizzolan



Casa Leon d'Oro

—Lessinia—

Ristorazione e Ospitalità

Piazza Guglielmo Marconi, 44-45
37021 Bosco Chiesanuova VR - Tel. 045.6780334
www.casaleondoro.it

www.lattedelparco.it



Latte del Parco
di Bosco Chiesanuova

**SOTTO
SOPRA**

di Girardini Guido

Via Pezze, 7d - 37010 Cavaion V.se (VR)
Cell. 347 4361863
E-mail: guido.girardini@gmail.com

**CARROZZERIA
IMPERIA**

di BEZZI PIER FRANCO

CERRO V.SE
Via Vesterle, 1
Tel. e Fax 045 7080713
Cell. 328 9429372

ASSISTENZA VETRI
ATTREZZATURE ULTIMA GENERAZIONE
AUTO SOSTITUTIVA DI CORTESIA



NARCONTI F.LLI

VENDITA ED ASSISTENZA MACCHINE PER L'AGRICOLTURA
BOSCO E GIARDINO



Verona Z.A.I.
Via Enrico Fermi, 42
Tel. 045 86 22 329

Monteforte D'Alpone (VR)
Via XX Settembre, 38
Tel. 045 76 11 778



Via Primo Maggio, 58 Santa Maria di Zevio (VERONA) - 045.7850770

Canteri V. & Zanini F. Snc

Lavorazione del ferro

Via Chiurli 37021 Corbiolo di Bosco Chiesanuova VR
Tel. e Fax : 045 6780599 - PI: 03036220238

GAIBANA

Via dell'Artigianato, 16 - Bosco Chiesanuova (VR)
Tel. 045 7050044 - gaibana@alice.it - www.gaibana.it





SABATO **26**

ROCK IN RIA

Cena dalle 19.30 alle 22

PREZIOSE

Wurstel
Patatine + Salsa **1**
Bibita (0,30 l) **€ 6**

Carne salà **2**
Patine o Polenta
Birra Lesster (0,30 l) **€ 7.50**

Salsiccia **3**
Patine o Polenta
Birra Lesster (0,30 l) **€ 7.50**

Panino pancetta **4**
Patine + Salsa
Birra Lesster (0,30l) **€ 6.50**

Costine (300g) **5**
Patine o Polenta
Birra Lesster (0,30l) **€ 9**



ore **20.00**



ore **22.00**



ore **00.00**

Ferraris
Pavimenti
di Tezza Alessandra

PAVIMENTI E RIVESTIMENTI

CERAMICA - MARMO
PIETRE - PORFIDI

VIA LESSINI, 2 - 37020 CERRO VERONESE (VR)
Tel. e Fax 045 7080016 - Cell. 337 482480

 **Tenuti Loris**

LATTONIERE - PIEGATURA CANALI

Via Chiesa, 2 ALCENAGO
37020 Stallavena (VR)
Tel. 045 907693 - Cell. 348 6960968



ZAMBELLI LUCA
SCAVI E DEMOLIZIONI ANCHE CON "RAGNO"



Via Grobbe, 47 37021 Bosco Chiesanuova (VR)
045 7050747 - Cell. 328 2681553

50 anni di passione,
efficienza e innovazione.
Ogni giorno insieme a voi,
per fare la differenza.



Tomelini MultiSERVICE s.r.l.
Via Monte Carega, 1/a
37020 CERRO VERONESE (VR)
www.tomultiservice.it



info@tomultiservice.it

045 7080124

La Mercantina
Di Scandola Marta

Abbigliamento - Intimo - Merceria
Biancheria per la casa - Cartoleria
Giocattoli - Articoli regalo - Profumeria

Via Frizzolana 7 • Tel. 0456780316
Corbiolo di Bosco Chiesanuova (VR)

Vinco Aldo
NON SOLO TINTEGGIATURE

Via Villaggio Aurora, 20 Corbiolo - 37021 Bosco
Cell. 347 7004369 - 320 5395143
e-mail: aldovinco59@gmail.com

bar al Borghetto

Via Lessinia, 42 - CERRO VERONESE - Tel 389 66 66 407
CAFFETTERIA - PASTICCERIA - APERITIVI - PANETTERIA - PIZZA AL TAGLIO

Solmi e Formaggi Tipici della Lessinia

Valbusa
SUPERMERCATO - BOSCO CHIESANUOVA

P.ta Commercio, 5 - Bosco Chiesanuova - VR

PAVIM

Posa in opera di
massetto e pavimenti
rivestimenti di ogni genere

di **BALTIERI MASSIMO NELIO**
Via Roma, 33 - San Mauro di Saline (Verona)
tel. 045 7840133 - cell. 340 6066532 - C.F. BLT MSM 65A08H712B - P.IVA 03284710237

GIRLANDA
di Girlanda Gianfranco

GIRLANDA di Girlanda Gianfranco
Via Dante Alighieri 4, 37021 Bosco Chiesanuova (VR)
P.IVA 04113290235
Cell. 348 6046842 - 338 9769913

esperto
QUALITY BUILDING

SEGHERIA F.LLI MENINI SNC
Ditta boschiva taglio esbosco e pezzatura

Legna da ardere DELLA LESSINIA
sfusa e in bancali con consegna a domicilio

Tel./Fax 045 78 48 033
Daniele cell. 340 14 61 650
Giovanni cell. 340 80 02 865
Matteo cell. 347 42 66 453
Cod. Fisc. e P. IVA 02927630232

Via Borgo Santa Croce, 21 Loc. San Rocco - Roverè Veronese (VR)

Latte Verona
Centro Lattiero Caseario

VIA LESSINI, 32 - 37020
CERROVERONESE (VR)
CELL. +39 333 625 3233
365BBI@GMAIL.COM

XXI SECOLO
SPECIALITÀ ALCOLICHE
E SUPERALCOLICHE

Ferramenta
Mazo Roberto

Casalinghi - Colori - Eletticità
Stufe a pellet - Pellet

Piazzetta Commercio n.4
Bosco Chiesanuova
Tel. 045705

Aperitura: Lunedì-Sabato 8,30/12,30
15,30/19,30
Domenica 8,30/12,30



DOMENICA **27**

Ore **17:00**
PALO DELLA CUCCAGNA
con squadre professioniste
vedi locandina a fianco

Ore **18:00**
Aperitivo

Ore **18:30**
Apertura chioschi per cena

Ore **20:00**
Ballo liscio e musica leggera con
Orchestra Susanna Pepe
con pista da ballo!



Ore **22:30**
Estrazione Lotteria con ricchi premi!

AIPC ASSOCIAZIONE ITALIANA PALO DELLA CUCCAGNA
AICS CONI

ASSOCIAZIONE ITALIANA PALO DELLA CUCCAGNA
organizza:

Squadre partecipanti

ROSENGARDEN (Bergamo) **CAMPAGNOLI** (Verona) **LARIANI** (Como) **SERENISSIMA** (Venezia) **BEI TEMPI** (Padova)

MAI A LETTO (Bergamo) **TIRAME SU** (Padova) **RIDO MA CADO** (Venezia) **ATLETICI** (Padova) **I LEONI** (Bergamo)

facebook.com/associazioneitalianapalodellacuccagna www.associazione-palodellacuccagna.it

Domenica 27 MAGGIO 2018 - ORE 17:00

A CORBIOLO si sfideranno:

CAMPAGNOLI - LARIANI
ROSENGARDEN

Con la partecipazione straordinaria dei:
LEONI (6/10 anni)

PORTE INTERNE - SERRAMENTI ESTERNI - ARREDAMENTI



Squaranti
FALCIGNAMERIA

Lorenzo Squaranti
cell. 338 1968603

Via dell'artigianato - 37021
CORBILO di Bosco Chiesanuova (VR)
Tel. 045 6780897
www.squaranti.com - lorenzosquaranti@tiscali.it

Eidos
centro estetico & solarium

di Brutti Paola
Tel. 3885628910 - Via Frizzolana. 7 Corbiolo



CON PIATTAFORME AEREE

Cell. 347 2520624 - Stefano
Via G. Muraro, 10 - 37020 - CERRO VERONESE (VR)
email: bombiericerro@tiscali.it
Tel / Fax 045 67 85 155 - PIVA 02587620234



www.ongarrelax.it

optique
verona

Via Adamello 10/A - San Martino B.A.
3478359302 - 0458780869
optiqueverona@gmail.com
Optique verona di Polinari Elio

ROBERTA
CENTRO ESTETICO

Lesster

BIRRA ARTIGIANALE DI VERONA
PRODOTTA IN LESSINA



Stile Retro
Riparazioni di Sartoria e Ricami

Via Lessini 48, 37020 Cerro Veronese - Verona
+39 347 214 5512 - www.stileretro.it



di Dr. Elio Valeruz - Medico Veterinario
Via Dante Alighieri, 14 - 37021 Bosco Chiesanuova (VR)
0455 VR 20 - fax 0455 VR 727
PIVA 03794050231 - C.F. 03794050231
Cell. 348 8007959 - elisavaleruz@hotmail.com

zadv.
Creative, digital, people.

www.zaniniadv.it

Tutti gli eventi si svolgeranno
anche in caso di pioggia,
sotto la **TENSOSTRUTTURA**
di 450 metri quadrati.

Durante le serate di lunedì 21,
martedì 22 e mercoledì 23
NON saranno aperti
chioschi enogastronomici.

Durante le serate di
giovedì 24, venerdì 25, sabato 26
e tutta la giornata di domenica 27
sarà aperta una grande
PESCA DI BENEFICENZA.

SAGRA DI CORBIOLO

24-27 Maggio 2018



Ti aspettiamo su

www.corbiolo.it

anche dal tuo cellulare!

